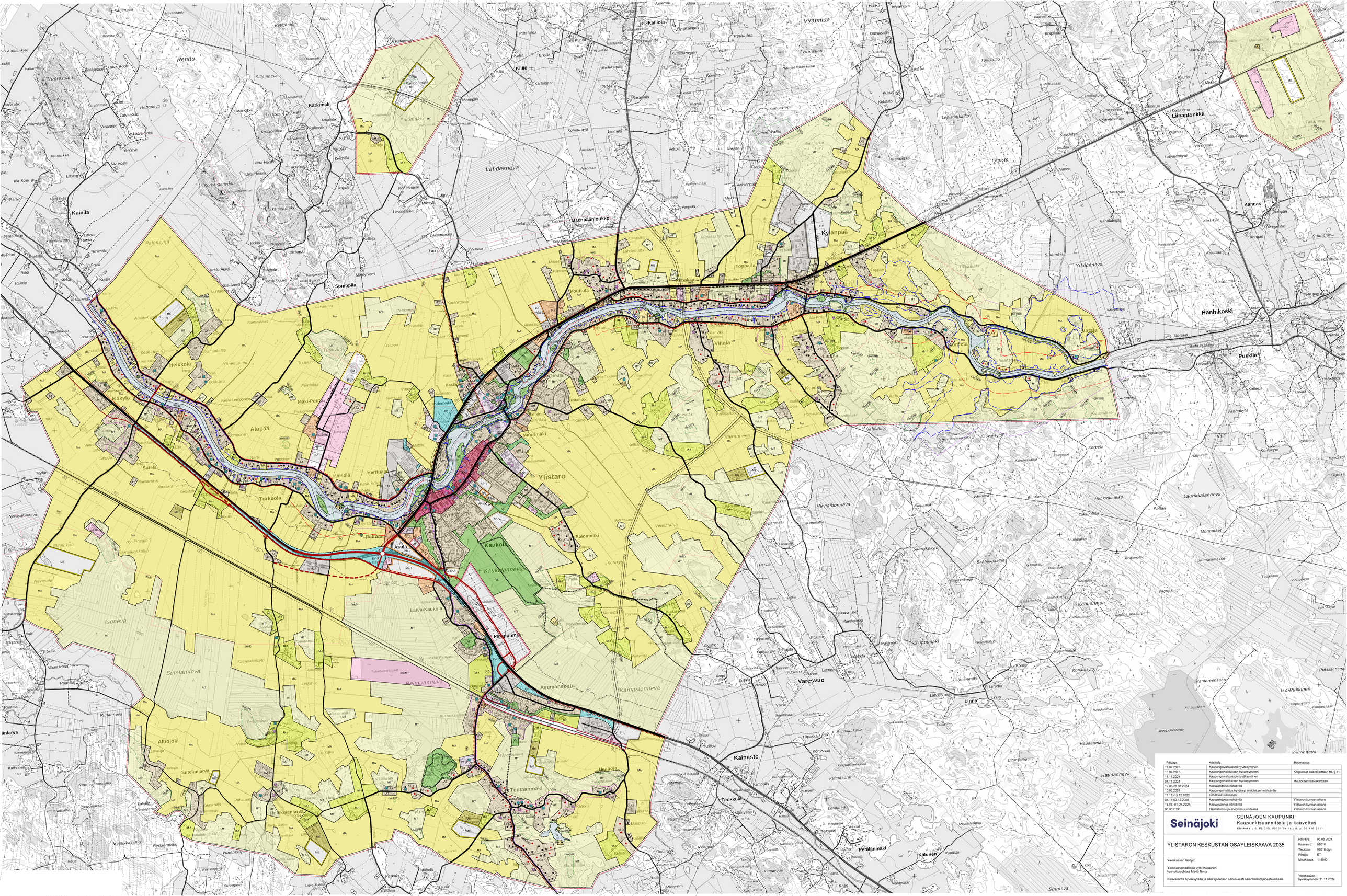


| Päiväys: | Käsittely: | Huomautus: |
|---|---|---|
| 17.02.2025 | Kaupunginvaltuuston hyväksyminen | |
| 10.02.2025 | Kaupunginhallituksen hyväksyminen | Korjaukset kaavakarttaan HL § 51 |
| 11.11.2024 | Kaupunginvaltuuston hyväksyminen | |
| 04.11.2024 | Kaupunginhallituksen hyväksyminen | Muutokset kaavakarttaan |
| 19.06-28.08.2024 | Kaavaehdotus nähtävillä | |
| 10.06.2024 | Kaupunginhallitus hyväksyi ehdotuksen nähtäville | |
| 17.11.-15.12.2022 | Ennakkokuuleminen | |
| 04.11-03.12.2008 | Kaavaehdotus nähtävillä | Ylistaron kunnan aikana |
| 15.06.-01.09.2008 | Kaavatuonnos nähtävillä | Ylistaron kunnan aikana |
| 03.06.2006 | Osallistuma- ja arviointisuunnitelma | Ylistaron kunnan aikana |

**Seinäjoki**

**SEINÄJOEN KAUPUNKI**
**Kaupunkisuunnittelu ja kaavoitus**
Kirkkokatu 6, PL 215, 60101 Seinäjoki, p. 06 416 2111

# YLISTARON KESKUSTAN OSAYLEISKAAVA 2035

Yleiskaavan laatijat:

Yleiskaavapäällikkö Jyrki Kuusinen
kaavoitusjohtaja Martti Norja

Kaavakartta hyväksytään ja allekirjoitetaan sähköisesti asianhallintajärjestelmässä.

| | |
|---|---|
| Päiväys: | 03.06.2024 |
| Kaavanro: | 99016 |
| Tiedosto: | 99016.dgn |
| Piirtäjä | ET |
| Mittakaava: | 1:8000 |

Yleiskaavan hyväksyminen: 11.11.2024