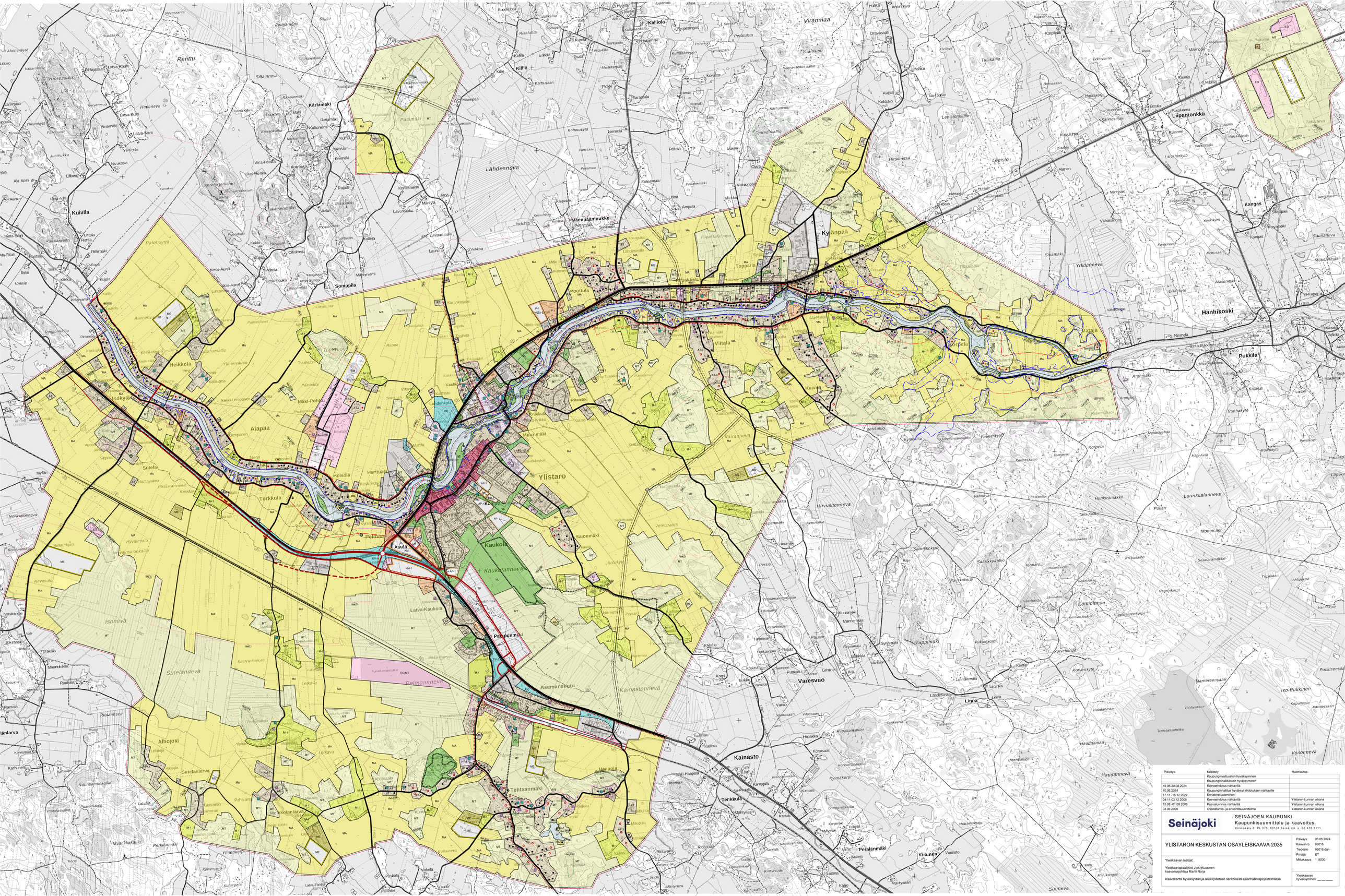

Päväys:	Käsittely:	Huomautus:
	Kaupunginvaltuuston hyväksyminen	
	Kaupunginhallituksen hyväksyminen	
19.06-28.08.2024	Kaavaehdotus nähtävillä	
10.06.2024	Kaupunginhallitus hyväksyi ehdotuksen nähtäville	
17.11.-15.12.2022	Ennakkokuuleminen	
04.11-03.12.2008	Kaavaehdotus nähtävillä	Ylistaron kunnan aikana
15.08.-01.09.2008	Kaavaluonnos nähtävillä	Ylistaron kunnan aikana
03.06.2006	Osallistumis- ja arviointisuunnitelma	Ylistaron kunnan aikana

Seinäjoki

SEINÄJOEN KAUPUNKI
Kaupunkisuunnittelu ja kaavoitus
Kirkkokatu 6, PL 215, 60101 Seinäjoki, p. 06 416 2111

YLISTARON KESKUSTAN OSAYLEISKAAVA 2035

Yleiskaavan laatijat:

Yleiskaavapäällikkö Jyrki Kuusinen
kaavoituspäällikkö Martti Norja

Kaavakartta hyväksytään ja allekirjoitetaan sähköisesti asianhallintajärjestelmässä.

Päväys:	03.06.2024
Kaavanro:	99016
Tiedosto:	99016.dgn
Piirtäjä:	ET
Mittakaava:	1: 8000

Yleiskaavan hyväksyminen: ___.___.____