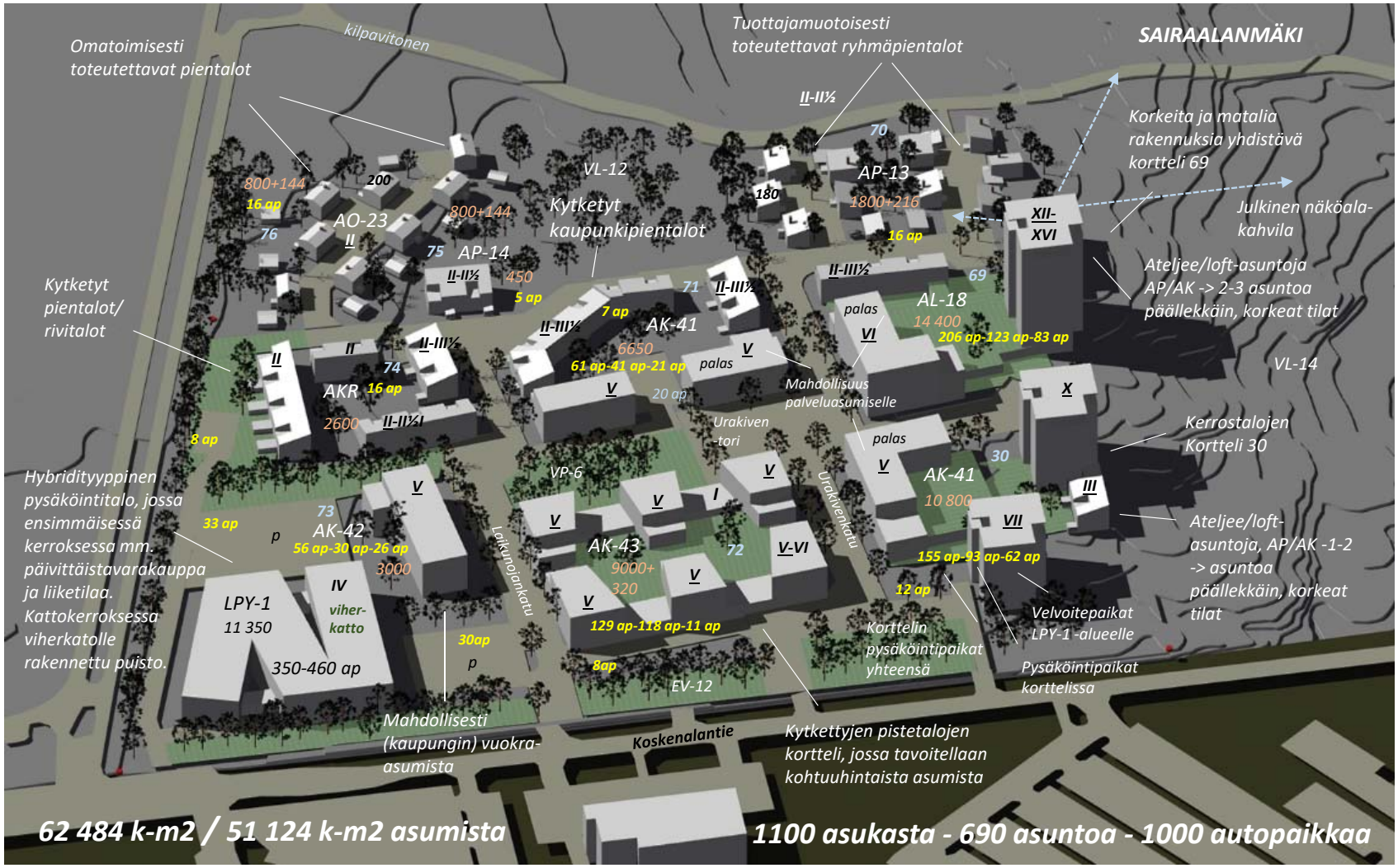

Asemakaavaehdotuksen 14049 havainnekuva 31.1.2023

Seinäjoen kaupungin 14. kaupunginosa, Huhtala, korttelit 30 ja 69-77